



COMUNE DI CASTIGLIONE DEL LAGO

PROVINCIA DI PERUGIA

Piazza A. Gramsci n° 1 – 06061 – Tel. 075.96581

comune.castiglionedellago@postacert.umbria.it

Area Cultura, Comunicazione e Istruzione

AVVISO PUBBLICO PER RAFFORZARE E MIGLIORARE L'OFFERTA EDUCATIVA NELLA FASCIA DI ETÀ DA ZERO A SEI ANNI MEDIANTE LA FORNITURA DI ARREDI DIDATTICI INNOVATIVI, NELL'AMBITO DEL PROGRAMMA OPERATIVO COMPLEMENTARE AL PROGRAMMA OPERATIVO NAZIONALE "PER LA SCUOLA – COMPETENZE E AMBIENTI PER L'APPRENDIMENTO" 2014-2020. APPROVAZIONE DEL PROGETTO PER LA FORNITURA DI ARREDI DIDATTICI INNOVATIVI PER L'ASILO NIDO COMUNALE "L'OFFICINA DEI SOGNI" IN VIA F.LLI ROSSELLI A CASTIGLIONE DEL LAGO. CUP H64D26000200007. CODICE PROGETTO: 10.8.1.A6-FDRP0C-UM-2026-10.

RELAZIONE TECNICA GENERALE – QUADRO ECONOMICO RIASSUNTIVO – CRONOPROGRAMMA DEGLI INTERVENTI

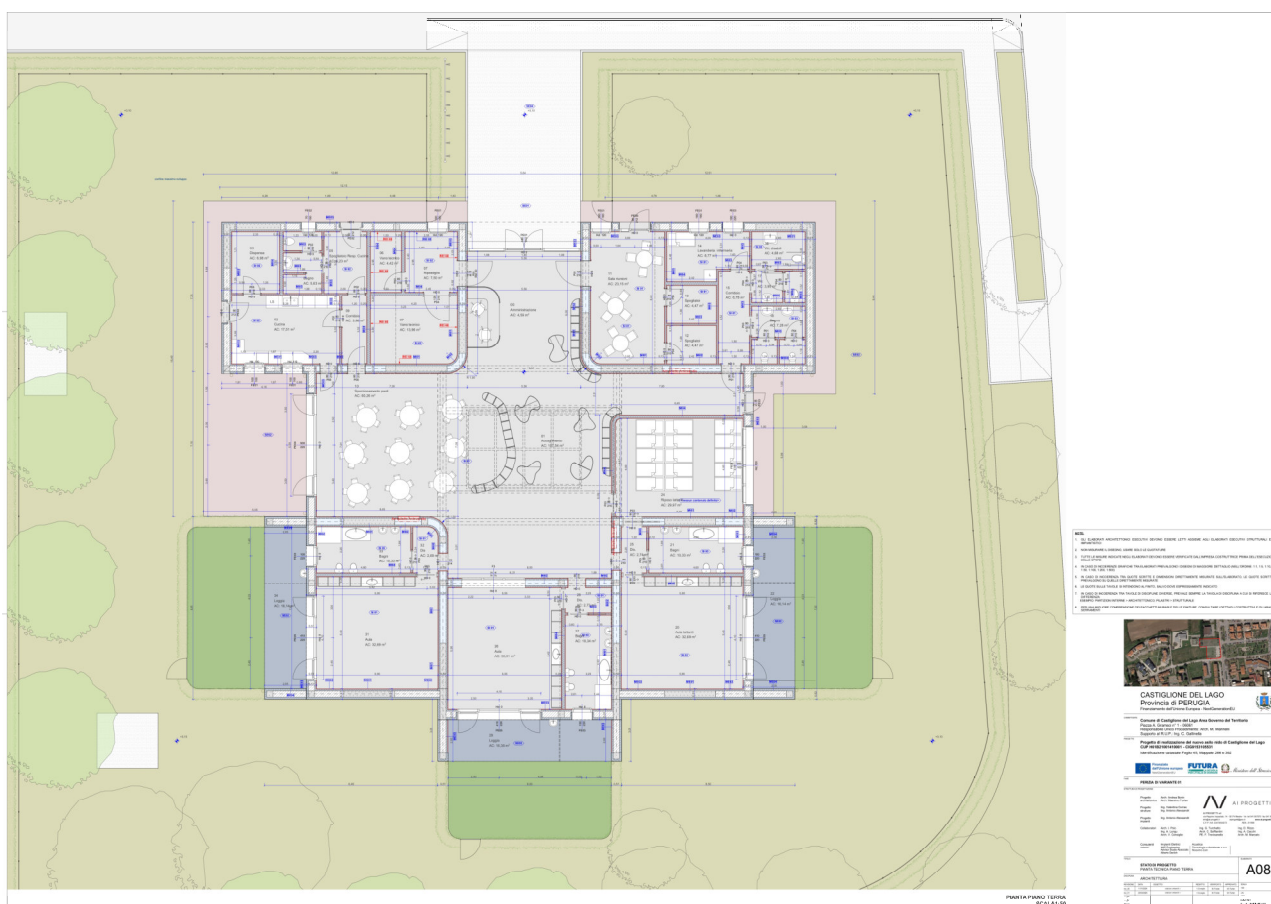

Il Comune di Castiglione del Lago, nell'ambito del Piano nazionale di ripresa e resilienza, con il fine di potenziare l'offerta alle famiglie per i servizi all'infanzia, ha realizzato un nuovo asilo nido comunale in via F.lli Rosselli snc denominato "L'Officina dei Sogni".



COMUNE DI CASTIGLIONE DEL LAGO

PROVINCIA DI PERUGIA

Piazza A. Gramsci n° 1 – 06061 – Tel. 075.96581

comune.castiglionedellago@postacert.umbria.it

Area Cultura, Comunicazione e Istruzione

Al fine di rendere l'edificio pienamente funzionale e corredare l'immobile degli arredi e degli spazi esterni corrispondenti alle concrete esigenze e necessità sia dei bambini che del personale didattico e operativo, è stato effettuato un confronto con i referenti dell'asilo nido comunale, che ha portato alla definizione di un elenco di arredi, attrezzature e complementi condiviso e puntuale.

Con nota di autorizzazione del Ministero dell'Istruzione e del Merito (M.I.M.) prot. AOOGABMI-0111593 del 11/05/2026 è stata comunicata l'assegnazione di un contributo finanziario massimo di € 120.000,00 per la fornitura di arredi innovativi così come specificato nell'avviso pubblico prot. 22871 del 03/02/2026 "Per rafforzare e migliorare l'offerta educativa nella fascia di età da zero a sei anni mediante la fornitura di arredi didattici innovativi – Programma Operativo complementare al Programma operativo nazionale "Per la scuola – competenze e ambienti per l'apprendimento – 2014-2020".

In relazione a quanto sopra si è scelto di dotare di arredi a supporto delle attività didattiche da utilizzare sia nei vari spazi interni dedicati ai bambini e nella creazione di uno spazio esterno attrezzato, inclusivo e privo di barriere architettoniche, il tutto come meglio indicato negli elaborati progettuali Relazioni Tecniche, Capitolati Speciali, Elenco Arredi e Schede Tecniche).

Secondo quanto previsto tra gli interventi ammissibili specificati nella nota di autorizzazione e assegnazione del contributo sopra richiamata, si è scelto di privilegiare le seguenti categorie di forniture:

- arredi modulari e flessibili che permetteranno di riconfigurare gli spazi in base alle attività;
- arredi a misura di bambino, materiali ecosostenibili come legno chiaro, colori soft e design ispirati alla natura;
- angoli morbidi e psicomotricità: spazi morbidi, cuscini, pouf e divanetti per la zona relax o il gioco simbolico;
- giochi per aree esterne per la creazione di un'area attrezzata inclusiva e priva di barriere architettoniche.

Le forniture sono state divise in due macro categorie:

A.1 – Fornitura di arredi innovativi per gli spazi interni;

A.2 – Fornitura di giochi e allestimento aree esterne.

La loro consistenza in termini di caratteristiche tecniche e quantitative è riportata negli allegati elaborati progettuali.

Gli interventi sono stati progettati considerando lo spazio, sia interno sia esterno, quale elemento attivo del processo educativo, in grado di favorire l'autonomia, la socializzazione, l'apprendimento attraverso l'esperienza e il benessere complessivo dei bambini e del personale educativo.

Allestimento degli spazi interni

Gli spazi interni saranno arredati mediante soluzioni modulari, flessibili e riconfigurabili, progettate per adattarsi alle diverse attività educative, laboratoriali, ludiche e di cura previste dal progetto pedagogico della struttura.

L'allestimento comprende arredi per le aree di accoglienza, le sezioni educative, gli spazi dedicati alle attività didattiche, alla lettura, al gioco simbolico, alla manipolazione, al pranzo e al riposo. Tutti gli elementi sono progettati a misura di bambino e finalizzati a garantire sicurezza,



COMUNE DI CASTIGLIONE DEL LAGO

PROVINCIA DI PERUGIA

Piazza A. Gramsci n° 1 – 06061 – Tel. 075.96581

comune.castiglionedellago@postacert.umbria.it

Area Cultura, Comunicazione e Istruzione

accessibilità, ergonomia e funzionalità.

Particolare attenzione è stata posta alla qualità dei materiali, alla sostenibilità ambientale, alla facilità di pulizia e sanificazione e alla conformità alle normative vigenti in materia di sicurezza, prevenzione incendi e tutela della salute.

Allestimento degli spazi esterni

L'area esterna è stata concepita come parte integrante del progetto educativo e sarà attrezzata con giochi e strutture ludico-didattiche finalizzate a promuovere lo sviluppo motorio, la coordinazione, il gioco simbolico, l'esplorazione sensoriale e la socializzazione.

L'intervento prevede la realizzazione di un'area gioco inclusiva e accessibile, dotata di pavimentazione antitrauma in gomma colata e di attrezzature specificamente selezionate per la fascia di età 0-3 anni.

La progettazione è stata orientata ai principi della progettazione universale, al superamento delle barriere architettoniche e alla piena fruibilità degli spazi da parte di tutti i bambini, compresi quelli con esigenze particolari o con limitazioni motorie e sensoriali.

Sicurezza, sostenibilità e qualità

Tutte le forniture previste, sia per gli ambienti interni sia per quelli esterni, saranno realizzate nel rispetto delle normative tecniche e di sicurezza applicabili, dei Criteri Ambientali Minimi (CAM), del principio DNSH ("Do No Significant Harm") e delle prescrizioni contenute nell'Avviso pubblico ministeriale.

I materiali impiegati saranno caratterizzati da elevati standard qualitativi, durabilità, resistenza all'usura, facilità manutentiva e ridotto impatto ambientale. Le attrezzature e gli arredi saranno corredati dalle certificazioni richieste dalla normativa vigente e dalle necessarie garanzie del produttore.

Sulla base delle tempistiche comunicate dal M.I.M. per la rendicontazione e dell'importo del contributo assegnato e delle tempistiche di produzione e consegna delle forniture, sono stati definiti cronoprogramma e quadro economico di spesa, come di seguito riportati:

CRONOPROGRAMMA

FASE	DURATA (gg)	MESE 1 (giugno)	MESE 2 (luglio)	MESE 3 (agosto)	MESE 4 (sett.)	MESE 5 (ott.)	MESE 6 (nov.)
Progettazione e approvazione	15	X					
Aggiudicazione	15	X					
Esecuzione	62		X	X			
Liquidazione e rendicontazione	91				X	X	X
Totale	183						



COMUNE DI CASTIGLIONE DEL LAGO

PROVINCIA DI PERUGIA

Piazza A. Gramsci n° 1 – 06061 – Tel. 075.96581

comune.castiglionedellago@postacert.umbria.it

Area Cultura, Comunicazione e Istruzione

QUADRO ECONOMICO

A.1	Fornitura di arredi innovativi per gli spazi interni	€. 58.100,00
A.2	Fornitura di giochi e allestimento area esterna	€. 44.000,00
	TOTALE A	€ 102.100,00
B.1	IVA al 22% su importo A.1	€. 12.782,00
B.2	IVA al 4% su importo A.2	€. 1.760,00
B.3	Spese di Pubblicità (1%)	€. 1.200,00
B.4	Spese tecniche (1,6%)	€. 1.920,00
B.5	Imprevisti ed arrotondamento	€. 238,00
	TOTALE B	€. 17.900,00
	TOTALE GENERALE	€ 120.000,00

Area Cultura, Comunicazione e Istruzione

Funz. resp.le Antonio R. Meoni

(Documento firmato digitalmente ai sensi del D.lgs. 82/2005 s.m.i. e norme collegate)